REGIONE ABRUZZO

Comune di Silvi
Provincia di Teramo

Intervento

RIQUALIFICAZIONE AREA PERIFERICA CON LA REALIZZAZIONE DI SKATE PARK, AREA GIOCHI PER BIMBI, PARCHEGGIO E PISTA CICLABILE

località: Silvi Marina, Viale Tevere angolo Viale Po (contrada Piomba)

PROGETTO ESECUTIVO

CIG: B941C4B56F	*CUP:* H35B25000030005
Committente: Comune di Silvi	*Responsabile Unico del Progetto* Ing. Alessandra Ferrante

Elaborato
STATO FUTURO
PARTICOLARI TRIBUNE

Tav. n°	*Scala*	*Data*	*Rev. n°*
B.5b	1:20	13-04-2026	

Collaboratori:
Per.Ind. Massimiliano Caseddu

Progettista e D.L.
Alessandro Panella
architetto
Via Fortebraccio 60,L'Aquila

ALESSANDRO PANELLA N° 448

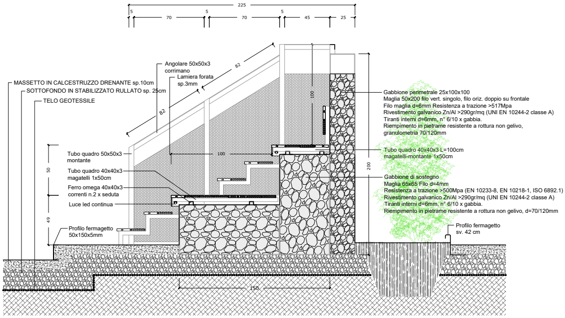
225
5
70
5
70
5
45
25
Angolare 50x50x3
corrimano
Lamiera forata
sp.3mm
82
82
MASSETTO IN CALCESTRUZZO DRENANTE sp.10cm
SOTTOFONDO IN STABILIZZATO RULLATO sp. 25cm
TELO GEOTESSILE
100
100
Tubo quadro 50x50x3
montante
Tubo quadro 40x40x3
magatelli 1x50cm
Ferro omega 40x40x3
correnti n.2 x seduta
Luce led continua
Profilo fermagetto
50x150x5mm
50
49
200
150
Gabbione perimetrale 25x100x100
Maglia 50x200 filo vert. singolo, filo oriz. doppio su frontale
Filo maglia d=6mm Resistenza a trazione >517Mpa
Rivestimento galvanico Zn/Al >290gr/mq (UNI EN 10244-2 classe A)
Tiranti interni d=6mm, n° 6/10 x gabbia.
Riempimento in pietrame resistente a rottura non gelivo,
granulometria 70/120mm
Tubo quadro 40x40x3 L=100cm
magatelli-montante 1x50cm
Gabbione di sostegno
Maglia 65x65 Filo d=4mm
Resistenza a trazione >500Mpa (EN 10233-8, EN 10218-1, ISO 6892.1)
Rivestimento galvanico Zn/Al >290gr/mq (UNI EN 10244-2 classe A)
Tiranti interni d=6mm, n° 6/10 x gabbia.
Riempimento in pietrame resistente a rottura non gelivo, d=70/120mm
Profilo fermagetto
sv. 42 cm

SEZIONE S1

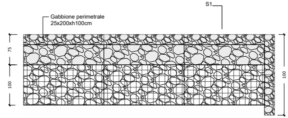
S1
Gabbione perimetrale
25x200xh100cm
75
100
100

SECONDA ORDITURA

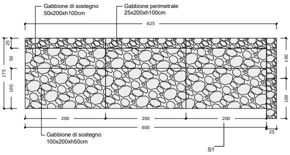
Gabbione di sostegno
50x200xh100cm
Gabbione perimetrale
25x200xh100cm
625
25
50
175
100
100
100
200
200
200
600
25
Gabbione di sostegno
100x200xh50cm
S1

PRIMA ORDITURA

DISPOSIZIONE GABBIONI - PIANTE scala 1:50

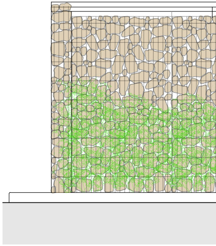

VISTA POSTERIORE

RIBUNE 1 e 3

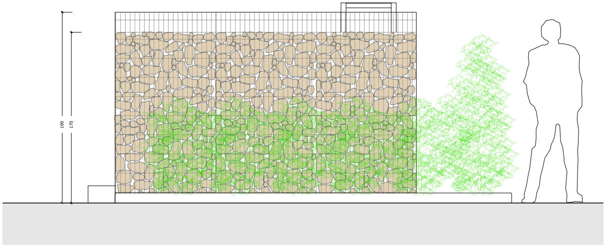

VISTA LATERALE

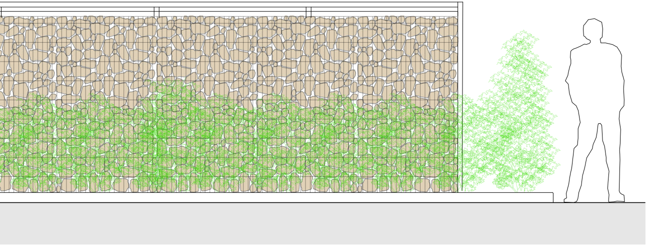

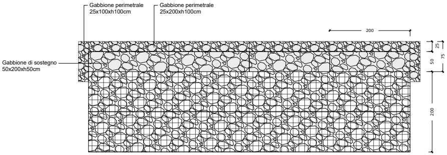
Gabbione perimetrale
25x100xh100cm
Gabbione perimetrale
25x200xh100cm
200
Gabbione di sostegno
50x200xh50cm
25
50
75
200

TERZA ORDITURA

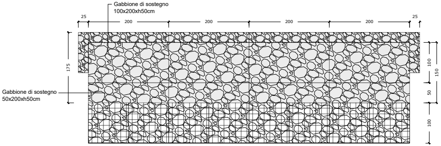
Gabbione di sostegno
100x200xh50cm
25
200
200
200
200
25
175
Gabbione di sostegno
50x200xh50cm
100
150
50
100

SECONDA ORDITURA

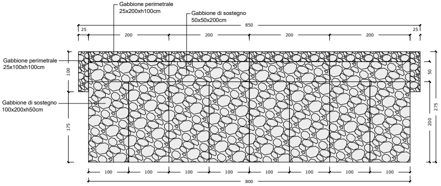
Gabbione perimetrale
25x200xh100cm
Gabbione di sostegno
50x50x200cm
850
25
25
200
200
200
200
Gabbione perimetrale
25x100xh100cm
100
50
Gabbione di sostegno
100x200xh50cm
175
275
200
100
100
100
100
100
100
100
100
800

PRIMA ORDITURA

DISPOSIZIONE GABBIONI - PIANTE scala 1:50

TRIBUNA 2

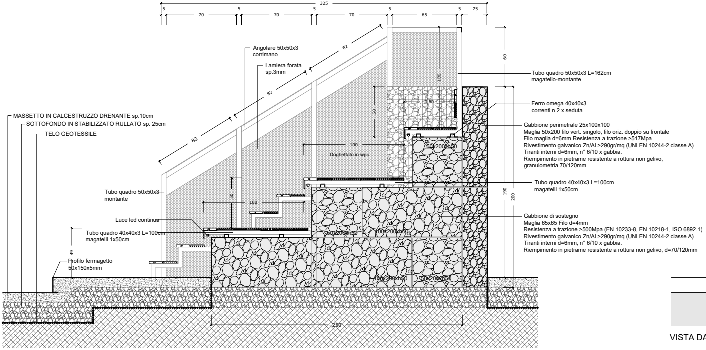
325
5
70
5
70
5
70
5
65
5
25
82
82
82
82
60
100
50
0.50
100
50
100
49
190
200
250
Angolare 50x50x3
corrimano
Lamiera forata
sp.3mm
MASSETTO IN CALCESTRUZZO DRENANTE sp.10cm
SOTTOFONDO IN STABILIZZATO RULLATO sp. 25cm
TELO GEOTESSILE
Doghettato in wpc
Tubo quadro 50x50x3
montante
Luce led continua
Tubo quadro 40x40x3 L=100cm
magatelli 1x50cm
Profilo fermagetto
50x150x5mm
50x200xh50
50x200xh50
100x200xh50
100x200xh50
50x200xh50
Tubo quadro 50x50x3 L=162cm
magatello-montante
Ferro omega 40x40x3
correnti n.2 x seduta
Gabbione perimetrale 25x100x100
Maglia 50x200 filo vert. singolo, filo oriz. doppio su frontale
Filo maglia d=6mm Resistenza a trazione >517Mpa
Rivestimento galvanico Zn/Al >290gr/mq (UNI EN 10244-2 classe A)
Tiranti interni d=6mm, n° 6/10 x gabbia.
Riempimento in pietrame resistente a rottura non gelivo,
granulometria 70/120mm
Tubo quadro 40x40x3 L=100cm
magatelli 1x50cm
Gabbione di sostegno
Maglia 65x65 Filo d=4mm
Resistenza a trazione >500Mpa (EN 10233-8, EN 10218-1, ISO 6892.1)
Rivestimento galvanico Zn/Al >290gr/mq (UNI EN 10244-2 classe A)
Tiranti interni d=6mm, n° 6/10 x gabbia.
Riempimento in pietrame resistente a rottura non gelivo, d=70/120mm

SEZIONE S2

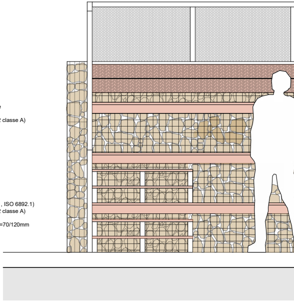

VISTA DALLA CAVEA

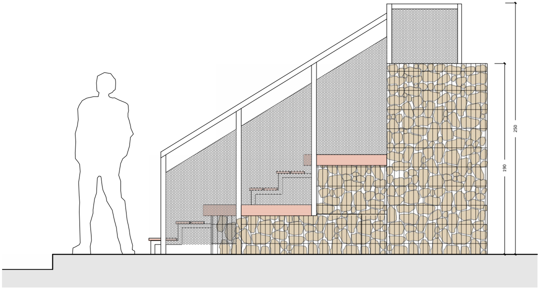

VISTA LATERALE

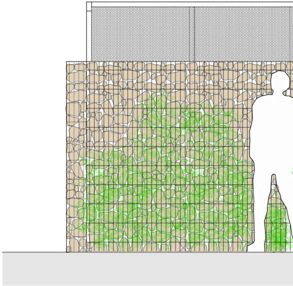

VISTA POSTERIORE

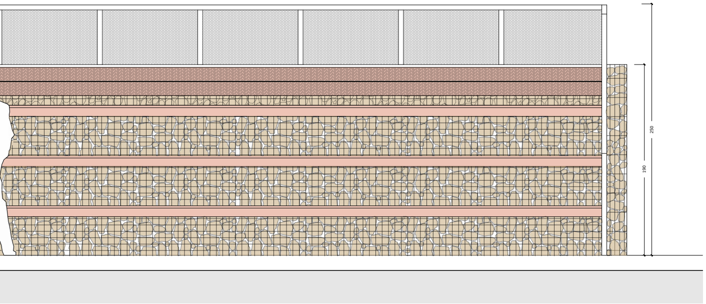

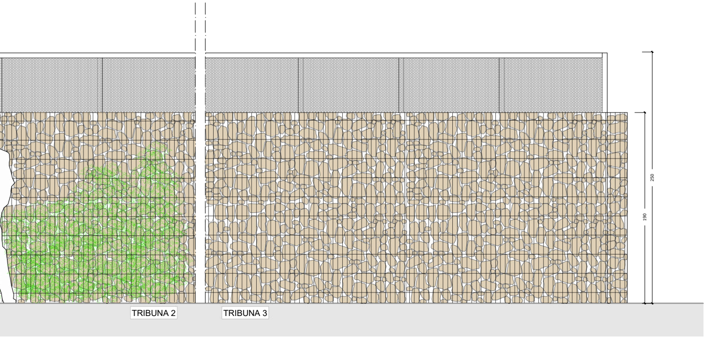
250
190
TRIBUNA 2
TRIBUNA 3

RIFERIMENTI

Gabbie per sottoscarpa e contenimento tipo *LEDRO STEEL ECOBOX* di CORDIOLI RETI. Sottostruttura tribune e palco.

Listoni in legno composito WPC tipo ULTRASHIELD di DECO SPA. Sedute tribune e palco.

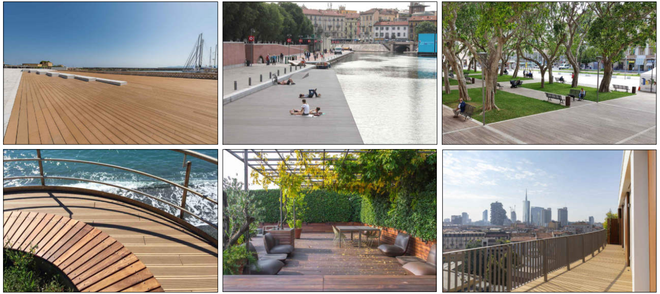

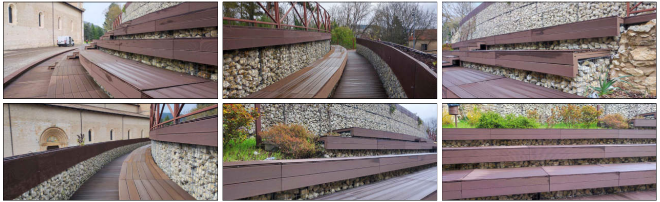Tribuna antistante la Porta Santa della Basilica di Santa Maria di Collemaggio, L'Aquila